Nieuwsbrief januari 2017

Vereniging voor Protestants Christelijk Basisonderwijs (PCBO)

Oranje-Nassauschool

agenda

12 februari	9.30 uur scholendienst in de Grote Kerk
14 + 16 februari	Rapportgesprekken
23 februari	Projectdag 'bouwen en wonen'
25 febr. – 5 maart	Voorjaarsvakantie

Scholendienst

Zondag 12 februari is er weer een scholendienst. Dit jaar denken we met elkaar en dominee Haasnoot na over het thema: 'Wat doe jíj met Gods woord?' Dit doen we door de gelijkenis van het huis op de rots en de gelijkenis van de zaaier te bespreken, natuurlijk met medewerking van heel veel leerlingen van onze school. De weken daaraan vooraf oefenen we met elkaar de liederen en spreken we ook in de klas over dit onderwerp.
We hopen veel gezinnen en opa's en oma's in de dienst te mogen ontmoeten. Kinderen onder de 4 jaar kunnen naar de oppasdienst in de Voorhof gebracht worden.

12 februari, 9.30 uur, Grote Kerk, van harte welkom!

Medezeggenschapsraad

Namens de medezeggenschapsraad wil ik graag het volgende onder uw aandacht brengen.

Aan het einde van dit schooljaar neemt Wilco van Egmond afscheid als voorzitter van de medezeggenschapsraad. Vanaf het schooljaar 2017-2018 ontstaat hierdoor een vacature voor de voorzitter van de medezeggenschapsraad.

<u>Wat houdt het voorzitterschap van de medezeggenschapsraad precies in?</u>
In het kort komt het erop neer dat je 4 keer per jaar de vergadering van de medezeggenschapsraad leidt. De medezeggenschapsraad bestaat uit 6 personen (3 leerkrachten en 3 ouders). Ook heb je regelmatig contact met de directeur van onze school.

MR

<u>Wat doet de medezeggenschapsraad?</u>
De medezeggenschapsraad geeft adviezen en neemt besluiten over onderwerpen die met het beleid van de school te maken hebben. Verder heeft de medezeggenschapsraad instemmingsrecht over onder andere het schoolplan. Dit is een document waarin de doelstellingen en de opzet van ons onderwijs beschreven staan. Adviesrecht heeft de medezeggenschapsraad onder andere op het beleid met betrekking tot benoeming van personeel en de

sollicitatieprocedures. Het is mogelijk om een gerichte cursus te volgen om meer kennis op te doen over de activiteiten van de medezeggenschapsraad.

Wat als je de nieuwe voorzitter wil worden?
Heb je interesse of wil je meer weten over de functie, dan kan je contact opnemen met Wilco van Egmond, e-mail wilco.van.egmond@planet.nl.
Aanmelden kan tot uiterlijk 17 februari a.s.

Bij meerdere kandidaten zal de nieuwe voorzitter worden gekozen. Dit zal gebeuren door de medezeggenschapsraad op basis van gesprekken met de zittende leden.

Vriendelijke groeten,

Namens de MR, Wilco van Egmond

Het Huisgezin
In de weken voor het Kerstfeest hebben we in alle klassen boodschappen meegenomen voor Het Huisgezin. Wat heeft u hier gul voor gegeven. De manden werden gevuld en in diverse klassen stonden er nog veel meer spullen naast de manden! Eten, drinken, spelletjes, cadeaubonnen en nog veel meer, het was fantastisch!
Inmiddels zijn de gevulde manden naar Friesland gebracht. Wat waren Pieter en Annemarie blij verrast! De spullen staan inmiddels in dozen in het nieuwe huis. De voorraadkasten waar alles in moet, zijn nog niet overgebracht naar het nieuwe huis, dus blijven de dozen nog even gevuld. Om u een beeld te geven van de hoeveelheid, er zijn meer dan 10 verhuisdozen gevuld met de spullen die onze kinderen hebben meegenomen. Daarnaast heeft de zendingscommissie ook nog een bedrag van € 500,- overgemaakt.
Namens Pieter en Annemarie en alle kinderen die bij Het Huisgezin wonen, hartelijk dank!

Geen schoonmaakavond
Wat jammer dat we op woensdag 18 januari geen ‘tussendoor’ schoonmaakavond konden houden. Er hadden zich 8(!) ouders aangemeld. Dat was echt te weinig. Overigens wel fijn dat deze 8 ouders ons wilden helpen. We vonden het dan ook heel vervelend hen af te moeten zeggen.
Ziet u een dezer weken een leerkracht lopen met een emmer sop? Dan weet u wat hij/zij gaat doen….

Projectdag: Bouwen en Wonen

Op 23 februari is er in alle klassen een projectdag. Het thema van deze dag is BOUWEN EN WONEN.
In de ochtend zal er een aangepast lesprogramma zijn over dit thema. We zijn nog op zoek naar gastsprekers om in de verschillende klassen iets te vertellen/laten zien over bouwen. Indien u ons hiermee zou kunnen helpen horen wij dat graag, u kunt dit melden bij de leerkracht van uw kind.

In de middag gaan we met elkaar bouwen/knutselen. Om 15.30 uur kunt u tijdens een extra inloopmoment de resultaten komen bewonderen. We hopen op een leerzame en gezellige dag!

Toetstijd

In de afgelopen 2 weken is er op onze school veel getoetst. De kinderen hebben allemaal laten zien wat ze kunnen op het gebied van Spelling, Rekenen en Wiskunde, Begrijpend Lezen en Woordenschat. Het is belangrijk voor de leerkrachten om te weten hoe goed de kinderen de lesstof beheersen. Zo kan het tweede deel van dit schooljaar, gericht lesgegeven worden op de gebieden waarop een groep of een leerling uitvalt. Maar ook weten we nu welke kinderen misschien wat uitdaging kunnen gebruiken.
Wat niet getoetst wordt, is het samenwerken, de sociale vaardigheden, behulpzaamheid en zelfstandigheid. Sommige kinderen zijn daar heel erg goed in, andere wat minder. Tijdens het buitenspelen, groepswerk en andere momenten proberen we daar toch iets van te zien.
De komende periode voeren alle groepsleerkrachten een groepsbespreking, om zo stil te staan bij het resultaat van de groep. De groepsplannen moeten worden aangepast aan de laatste resultaten en er worden nieuwe doelen gesteld op klas- en individueel niveau. Kortom, werk aan de winkel!
Tijdens de rapportgesprekken in februari zult u de toetsresultaten terug zien in het rapport. Dan is er gelegenheid om hier even als ouders en leerkracht over te praten.

Bijbelse geschiedenis

In de afgelopen weken hebben we gehoord hoe Koning Saul en David elkaar steeds zochten. Ze waren aan elkaar gewaagd. Inmiddels is Saul overleden en is David koning geworden. De verhalen in de komende weken gaan over David, Absalom en de nieuwe koning Salomo.

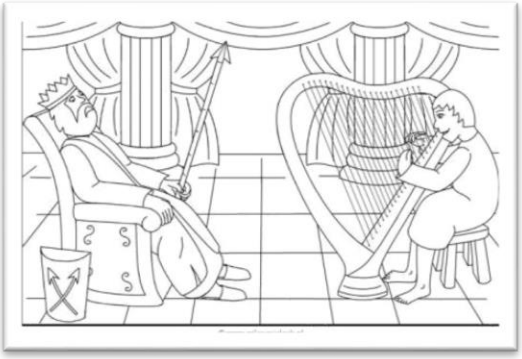

We zingen in de klassen veel Christelijke liederen. Ook zingen we uit het liedboek. Deze liederen worden in de Kerken gezongen.

29 januari	Ps. 65 De stilte zingt U toe, o Here…..
12 februari	We zingen liederen voor de scholendienst.

Prietpraat

Kleuterlogica!
Groep Rood speelt buiten.
Op de broek van Rick zijn hierdoor wat vlekken gekomen.
Het praatje met de juf hierover komt al snel op de wasmachine.
Wij hebben er thuis twee zegt Rick, Eén om alles nat te maken en één om alles droog te maken!

Fem van D: "In de winter halen mijn papa en mama het ijs met de wolkenkrabber van het raam van de auto."

Cas: "Mijn Daan heeft grijs haar." Léon: "Ja, want hij is al 10 jaar!"

Ook in groep 1 wordt deze weken getoetst. Gewoon gezellig met een spelletje.
De kinderen moeten ook de vormen benoemen.
Wist u dat er hele bijzondere namen bijgekomen zijn? Wat dacht u van een vierhoek en een rondhoek? En als je helemaal op safe wilt gaan, noem je het gewoon een vierkel.

Gesprekje tussen leerlingen in groep 4:
" juf Irene is groter dan juf Nel, maar juf Nel is wel ouder",
Waarop Sterre reageert: "ja, maar oude mensen krimpen" (dank je wel Sterre....!)

In de klas praten we nog even na over de betekenis van het liedje:
"weet je dat de Vader je kent, weet je dat je een parel bent"
De reactie van Max Wijnands: " ik dacht dat we schaapjes waren, zijn we nu opeens parels geworden?"

Column

Maandag 9 januari. Na een heerlijke lange kerstvakantie stonden de teams van onze PCBO scholen weer te popelen om aan de slag te gaan. Terwijl de kinderen nog van een extra vrije dag konden genieten begonnen wij traditiegetrouw in het nieuwe jaar in alle vroegte en rust aan een studiedag in de Voorhof. Nou ja, rust… Vanaf 8.15 waren we welkom en werden we het ook geheten door een aantal van onze directeuren met een lekker kopje koffie of thee. Om 8.30 zou het programma van start gaan. Dat is tenminste het streven. Ware het niet dat wij elkaar op die dag voor het eerst in 2017 weer zagen. Dat betekende dus een kringetje nieuwjaarswensen. Voor ondergetekende betekent dat altijd twee kringetjes, dat krijg je ervan als je niet altijd even honkvast bent. Dat kringetje moet ik misschien even uitleggen. In de eerste paar jaren dat er een studiedag in de Voorhof was, werden de stoelen en tafels zo neergezet dat er zo'n 100 man (nou ja voornamelijk vrouw) personeelsleden gezellig plaats konden nemen. Dat was even te makkelijk bedacht. U moet namelijk weten dat wij wel PCBO zijn, maar toch vooral allemaal serieus kleur bekennen. Je hoort dus bij de groenen (Wegwijzer), de paarsen (Emma), de gelen (Juliana), de roden (Schakel), de blauwen (Wilhelmina) of de oranjen (Oranje Nassau).

Vereniging voor Protestants Christelijk Basisonderwijs
PCBO RIJNSBURG

Dat op één hoop schuiven is voor ons flexibele onderwijsmensen dus net iets teveel gevraagd. Wij doen aan groepsvorming.
Tegenwoordig (doorgeschuif en gedoe wijzer geworden) staat alles keurig opgesteld in zes groepen. Paar tafels in het midden en een stuk of twintig stoelen eromheen. Zou goed moeten komen toch? Nee hoor, niks menselijks is ons vreemd. Want wij weten als geen ander dat de plek in het midden vooraan de plek is die je niet moet hebben. Dat is nou net de plek waar je voortdurend in het zicht bent. Zo gebeurt het dus ieder jaar dat die plek leeg blijft. Dat levert natuurlijk een probleem op. Want waar laat je zes groepen op vijf plekken? Er wordt gemixt. Heel spannend. Welke school is dit jaar niet op tijd aanwezig om een eigen kring te bemachtigen. Ik weet het niet meer heel zeker, maar ik meen me te herinneren dat het dit jaar de Wegwijzer en de Juliana waren die wat groengelig zagen. Ach wat mengen doet een mens goed.
Na het gebruikelijke gezoen was het dan toch tijd om te beginnen. Na de opening door Peter van Leeuwen startten we de dag met een gezamenlijke inleiding.

Deze dag stonden onze leerkrachtvaardigheden centraal. Teach like a champion. Dit boek is bij een hoop van ons al wel een beetje bekend, maar hoe doe je dat nou precies? Lesgeven als een kampioen. De schrijver Doug Lemov heeft veel leraren geobserveerd en hij kwam erachter dat leerkrachten die als excellent werden bestempeld veel gelijkenissen vertoonden in hun aanpak voor de klas.
Deze technieken verzamelde hij en verwerkte hij in zijn boek. Inmiddels is zelfs een tweede versie verschenen.
Monique van Leeuwarden nam ons aan de hand en liet ons in samenwerking met de acteurs van The Big Mo zien hoe verschillende technieken er in de praktijk uit zien. Ik schiet er even een paar af; de bliksembeurt, 100% aandacht, de radar, discovinger, weet niet geldt niet en nog heel veel anderen.

Ja maar wat betekent dat dan vraagt u zich af, tja waar zal ik eens beginnen…. De radar! Als leerkracht sta je stevig voor de klas met beide benen op de grond. De klas heb je volledig in het vizier door als een radar rond te gaan. In de praktijk ziet dat er ongeveer uit als een watersproeier gemixt met een jaknikker, die een half rondje maakt en zo een flink stuk van je gras besproeit, maar het werkt wel. Gras of klas iedereen wordt bereikt en gezien. Of neem de discovinger…. Neem een John Travolta achtige houding aan en laat losjes maar met gestrekte arm je vinger door de klas heen wijzen. Knikkend knietje op de maat van je denkbeeldige disconummer is toegestaan. Het klinkt misschien wat lachwekkend, maar wat deze technieken willen bewerkstelligen is dat ieder kind meedoet. Wij verwachten dat van hen en u verwacht dat ook van ons. Met een sketch en een lach erbij leerden we een hoop bij, maar natuurlijk moest één van ons ook even op het podium verschijnen. Met een toeter en een belletje mocht juf Rendi van de Wilhelminaschool de acteurs duidelijk maken hoe zij in bepaalde situaties reageerde. Toeter voor onjuist en belletje voor juist. Applaus voor onze collega en de The Big Mo die met hun improvisatietalent ons een spiegel voorhielden.
Na deze inleiding stonden er workshops op het programma. Er was keuze uit zes stuks 's morgens en dezelfde zes na de lunch. Te weten: Denkkracht, Durven we nog te spelen in groep 1 en 2, Feedback in de klas, Ratio en brein, Vervolg Teach like a champion en Gedrag is een vak. Stuk voor stuk boeiende en interessante workshops. Details kunt u vragen aan de leerkracht van uw kind.

Na de lunch was het tijd om ons weer even wakker te schudden. Van tevoren was ons gevraagd om onze smartphone mee te nemen en speelden we het spelletje kahoot. Weleens een spelletje gespeeld met 100 betweterige meesters en juffen? Ik haakte af! Okee, ik geef het toe, ik kon niet winnen. We waren in ieder geval wel weer wakker en een ervaring rijker voor wat betreft gebruik digitale media in de klas. Na de tweede workshopronde was het weer tijd voor koffie en gingen we als laatste onderdeel van de dag uiteen in kenniskringen. De leerkrachten gaan bij elkaar zitten op groep en wisselen zo ervaringen uit. Altijd weer een heel vruchtbaar en fijn moment. Rond 16 uur zat de dag erop. Voor wie wilde stond er nog een drankje en een bitterbal klaar. We kijken als Rijnsburgs onderwijsteam weer terug op een leerzame en gezellige dag.

Wilt u mij nog wel een plezier doen? Vraagt u van de week even allen aan één van mijn collega's of ze een Teach like a Champion techniek willen voordoen. Kunt u even lachen en zijn zij weer even opgefrist!

"Voor je het weet zijn ze GroOt"

Ludieke theatervoorstelling over opvoeden

Op 1 en 2 februari 2017 is de ouder-voorstelling 'Voor je het weet zijn ze groOt' bij u in de buurt. Kies de avond die u het beste uit komt en zet deze alvast in uw agenda.

Woensdag 1 februari 2017: Tripodia in Katwijk, aanvang 20.00 uur (*zaal open 19.30 uur*)
Donderdag 2 februari2017: de Burgt in Rijnsburg, aanvang 20.00 uur (*zaal open 19.30 uur*)

Computert uw kind naar uw idee te veel?
Zeurt uw kind om snoep vlak voor het eten?
Is het lastig om uw kind te laten ontbijten?

Opvoeden is soms best lastig. Bent u ook op zoek naar handige tips? Kom dan naar het theater. Tijdens de ouder-voorstelling worden herkenbare situaties nagespeeld tussen ouders en kinderen.
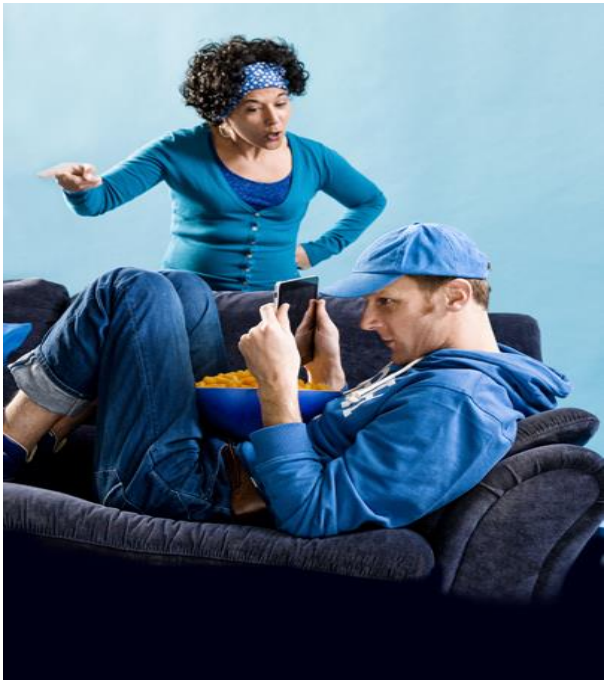
Vanaf januari 2017 kunt u kaarten reserveren via www.welzijnskwartier.nl
Kaarten zijn ook verkrijgbaar aan de zaal, Wilt u zeker zijn van een plekje schrijf u dan vanaf januari in op de website.
Kaarten zijn € 2,- per stuk (incl. bon voor 1 kopje koffie, thee of fris)